MARENO
ENJOY YOUR KITCHEN

ALI GROUP

FAMIGLIA

NUOVA PROTAGONISTA 90

MODELLO

NV94E

SEZIONE

CUCINE VETROCERAMICA

CODICE

CR0590250

DESCRIZIONE

CUCINA VETROCERAMICA 2 ZONE

CARATTERISTICHE GENERALI

Top cucina elettrica con piano in vetroceramica realizzata in acciaio inox AISI 304. Dotata di n° 2 zone di cottura indipendenti, ciascuna con elementi radianti da 270x270 mm e 4 kW di potenza e controllate da regolatore di energia. Piano in vetroceramica, spessore 6 mm, sigillato ermeticamente al piano. Temperatura massima 400° C in 3 minuti. Dimensioni piastra mm. 350x700. Le zone riscaldate sono delimitate da contorni serigrafati sul vetro, e dotate di lampade spia per il calore residuo. Lampade spia per verificare il corretto funzionamento dell' apparecchiatura. Grado di protezione IPX5.

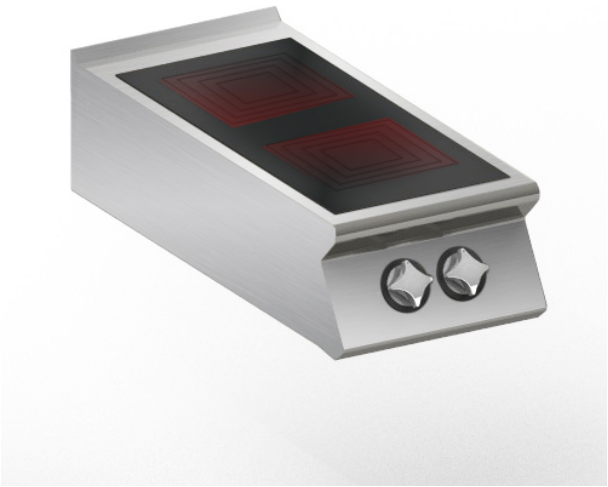

DATI TECNICI

Dimensioni		Dim. interne forno mm.:	
Larghezza mm.:	400	Capacità forno:	
Profondità mm.:	900	Potenza forno kW.:	
Altezza mm.:	250	Nr. zone di cottura:	2 x 3,4 kW Ø 230
Peso kg.:	28.00	Dim. piastra cott. mm.:	350x700
Volume m³:	0.10	Dim. zone cottura mm.:	
Alimentazione el..:	VAC400 3N 50Hz	Nr. vasche:	
Potenza Gas kW.:		Dim. vasche:	
Potenza El. kW.:	8.00	Capacità vasca lt.:	

FAMIGLIA

NUOVA PROTAGONISTA 90

MODELLO

NV94E

SEZIONE

CUCINE VETROCERAMICA

CODICE

CR0590250

DESCRIZIONE

CUCINA VETROCERAMICA 2 ZONE

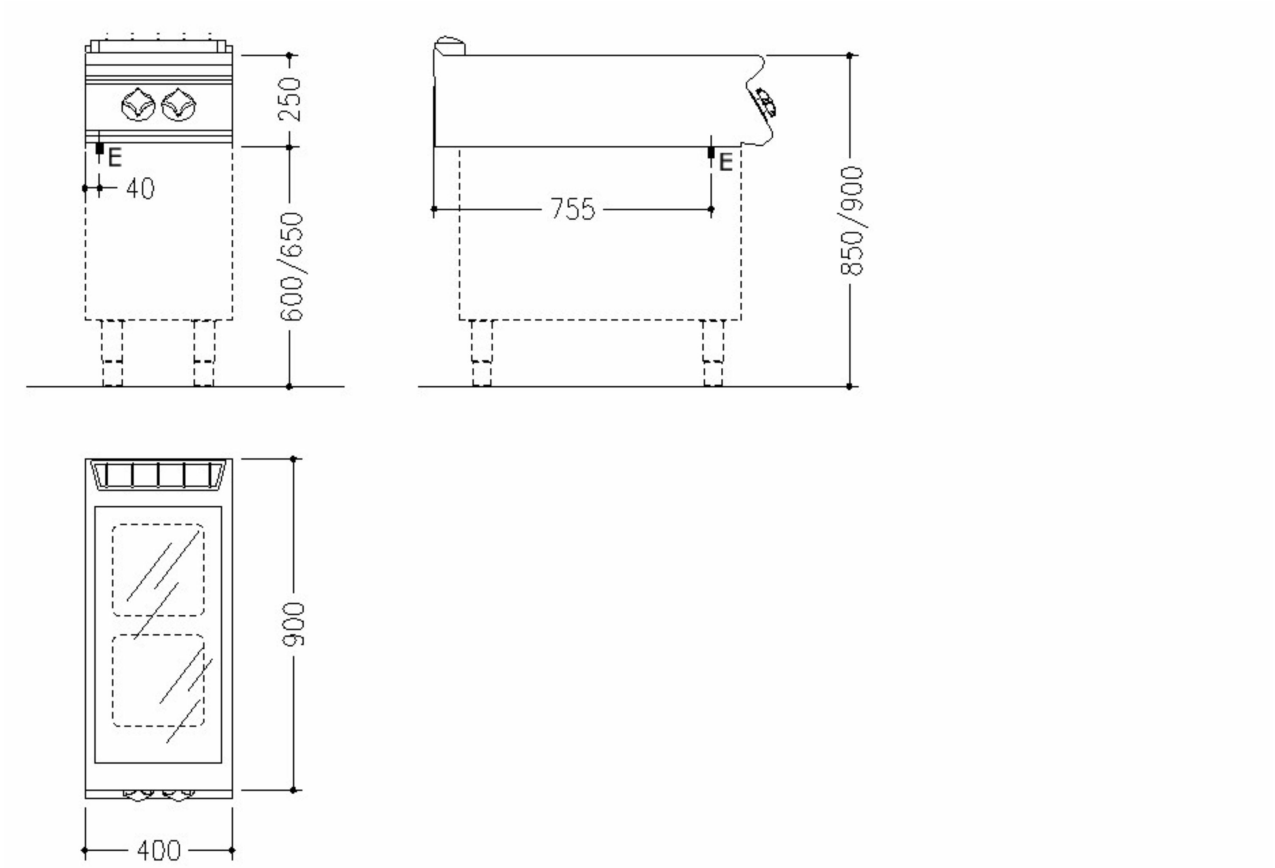

LEGENDA

(E) Arrivo elettrico 1: Arrivo cavo el.H=a pavimento(+100mm.).-Scorta cavo 1500mm

(E) Arrivo elettrico 2:

(G) Arrivo gas:

(AD) Arrivo acqua addolcita:

(AF) Arrivo acqua fredda:

(AC) Arrivo acqua calda:

(S) Uscita scarico:

(FR) In e out freon:

(V) Vapore: